BBF Bibliothek für Bildungsgeschichtliche Forschung des DIPF

DIPF

Alphabet der Leipziger Fraktur

Anleitung zum Nachzeichnen

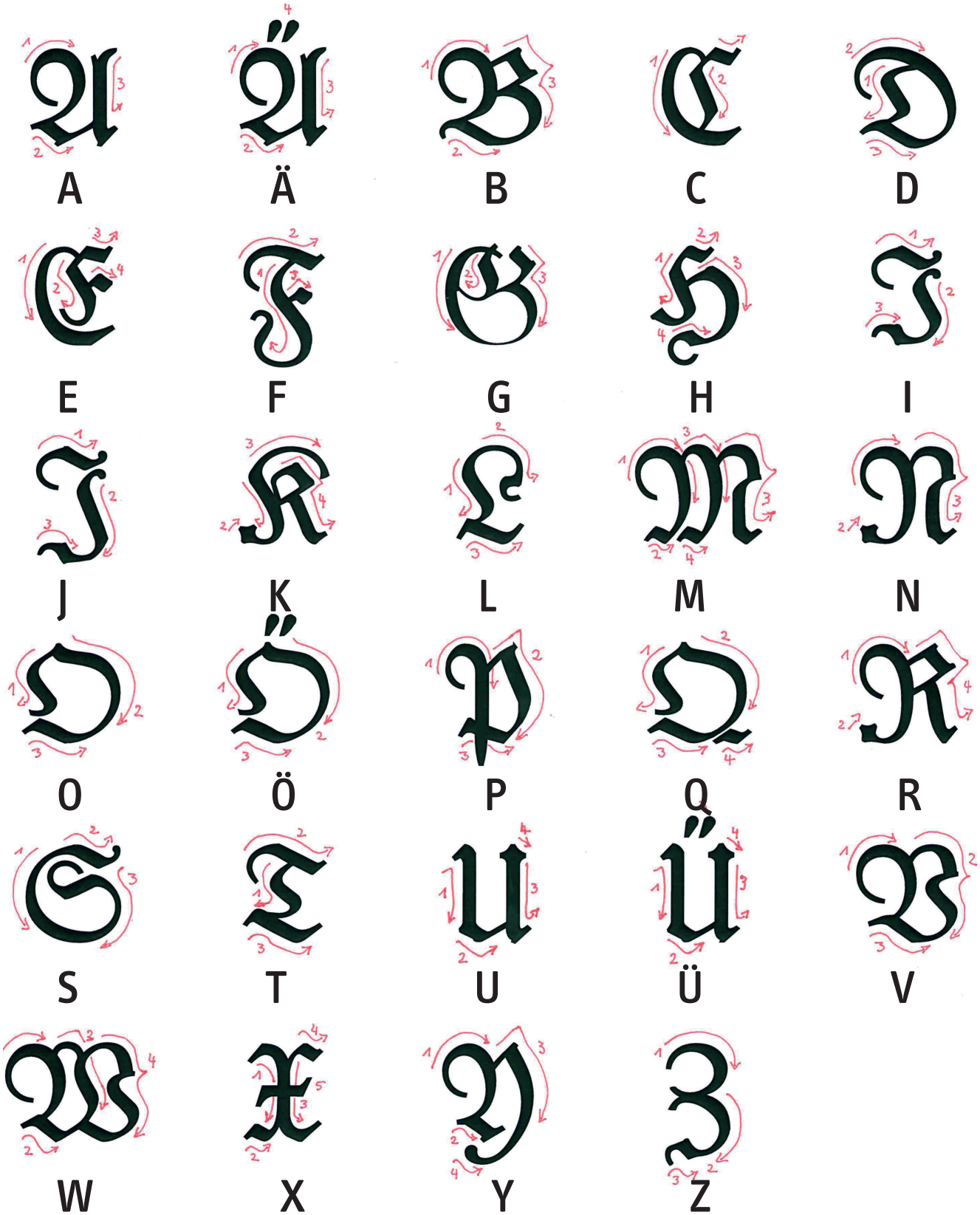

CC BY-NC-ND 4.0 DIPF/BBF 2022

BBF | Bibliothek für Bildungsgeschichtliche Forschung des DIPF | Leibniz-Institut für Bildungsforschung und Bildungsinformation
Warschauer Straße 34-38, 10243 Berlin, bbf.dipf.de, bbf@dipf.de